

# Інструкція з фіксації прикусної вилки

## Фіксація прикусної вилки для верхньої щелепи

1. Нанесіть силіконову гуму (рекомендується: Zhermack-Occlufast Rock) рівномірно на поверхню вилки для прикусу верхньої щелепи. Під час фіксації вирівняйте прикусну вилку за середньою лінією обличчя та закріпіть її на зубному ряду верхньої щелепи (як показано нижче).



2. Для інтраорального сканування переконайтеся, що вся область прикусної вилки від лівого до правого виступу є відкритою та залишається недеформованою під час процесу сканування.

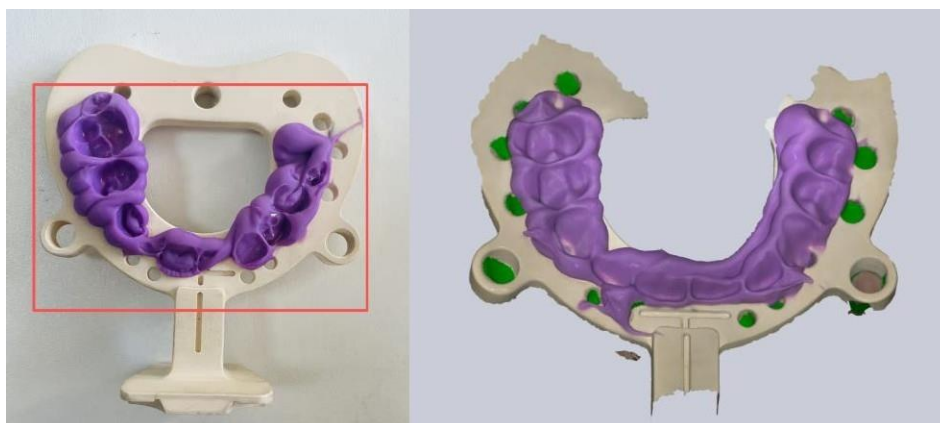

## Процедура фіксації прикусної вилки для нижньої щелепи

1. Розмістіть пацієнта в стоматологічному кріслі в положенні напівлежачи. Попередньо надайте прикусній вилці для нижньої щелепи форму відповідно до зубної дуги пацієнта. Після надання форми під'єднайте трекінгову пластину до прикусної вилки.



2. Перед фіксацією вилки для нижньої щелепи висушіть поверхні зубів за допомогою повітряного пістолета. Рівномірно нанесіть смолу для тимчасових коронок (рекомендовано: 3M Protentp™ 4) на поверхню прикусної вилки для нижньої щелепи



3. Під час фіксації приведіть щелепу пацієнта в положення максимального змикання зубів (центральноя оклюзія). Слідкуйте, чи не викликає вилка або фіксуючий матеріал оклюзійних перешкод. Якщо перешкоди наявні, за допомогою зонда видаліть надлишки матеріалу до того, як смола затвердіє.



4. Якщо після фіксації спостерігається послаблення кріплення, нанесіть текучий композит (рекомендовано: 3M Filtek™ Z350XT) на контактні поверхні між вилкою та зубами і полімеризуйте лампою.

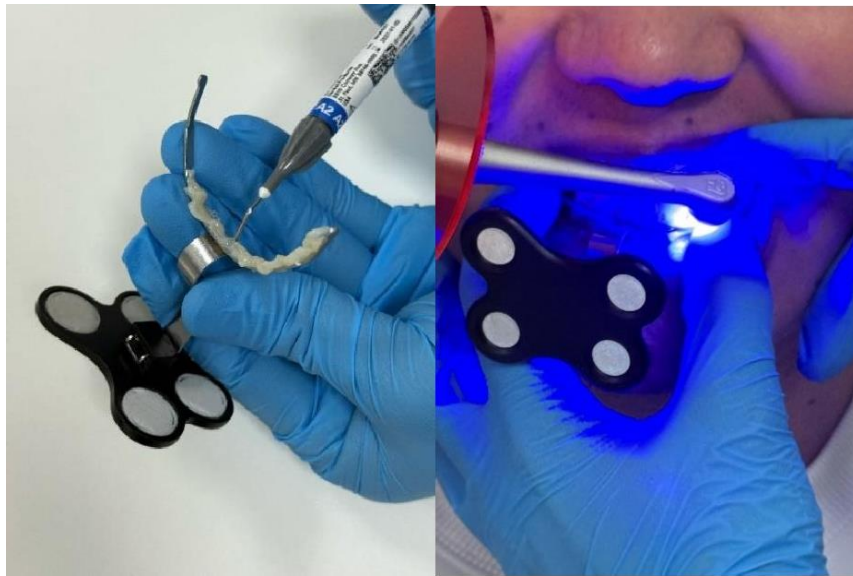

5. Переконайтеся, що немає інтерференції під час протрузійних (вперед) та бічних (вліво/вправо) рухів щелепи.

